LUNOV MAGNUS STRIP
MARTI MISTERIJA
BROJ 57
YU ISSN 0353-1260
9 770353 126016
U ZEMLJI DOGONA
560 DIN.

TRAGOVI NASKE

NASTAVAK IZ PROŠLOG BROJA

TEKST: PROSPERI CRTEŽ: A. CHIAROLLA

POSLE JEDNOG SUKOBA KOJI SE DOGODIO U DAVNOJ PROŠLOSTI, ČETIRI STOTINE KILOMETARA OD ZEMLJE, U ORBITI, OSTAO JE „UREĐAJ" KOJI JE U STANJU DA „PROGRAMIRA" UNIŠTENJE VELIKOG DELA NAŠE PLANETE. TAJ SVEMIRSKI UREĐAJ AKTIVIRAĆE SE KAD ROBOTI (POKRENUTI NEPOZNATIM UZROČNICIMA, NAKON MILENIJA) BUDU DOPUNILI FAMOZNE CRTEŽE U NASKI. MLADA NAUČNICA AJNA SEGARD I DETEKTIV NEMOGUĆEG NASTOJE DA SPREČE KATASTROFU...

INUKSUAK! OVO JE MESTO GDE JE SVE POČELO.
DA, OVO JE TA TAČKA... SAD OSEĆAM KAKO USPOMENE OŽIVLJAVAJU.
SAD ZNAM... SAD SAM SIGURNA...
MORAM... MORAM NEKOG DA OBAVESTIM... SKORO JE KUCNUO ČAS!
U TIŠINI LEDENOG PROSTRANSTVA ČULA SE BUKA MOTORA.
?!
VRROOOARR

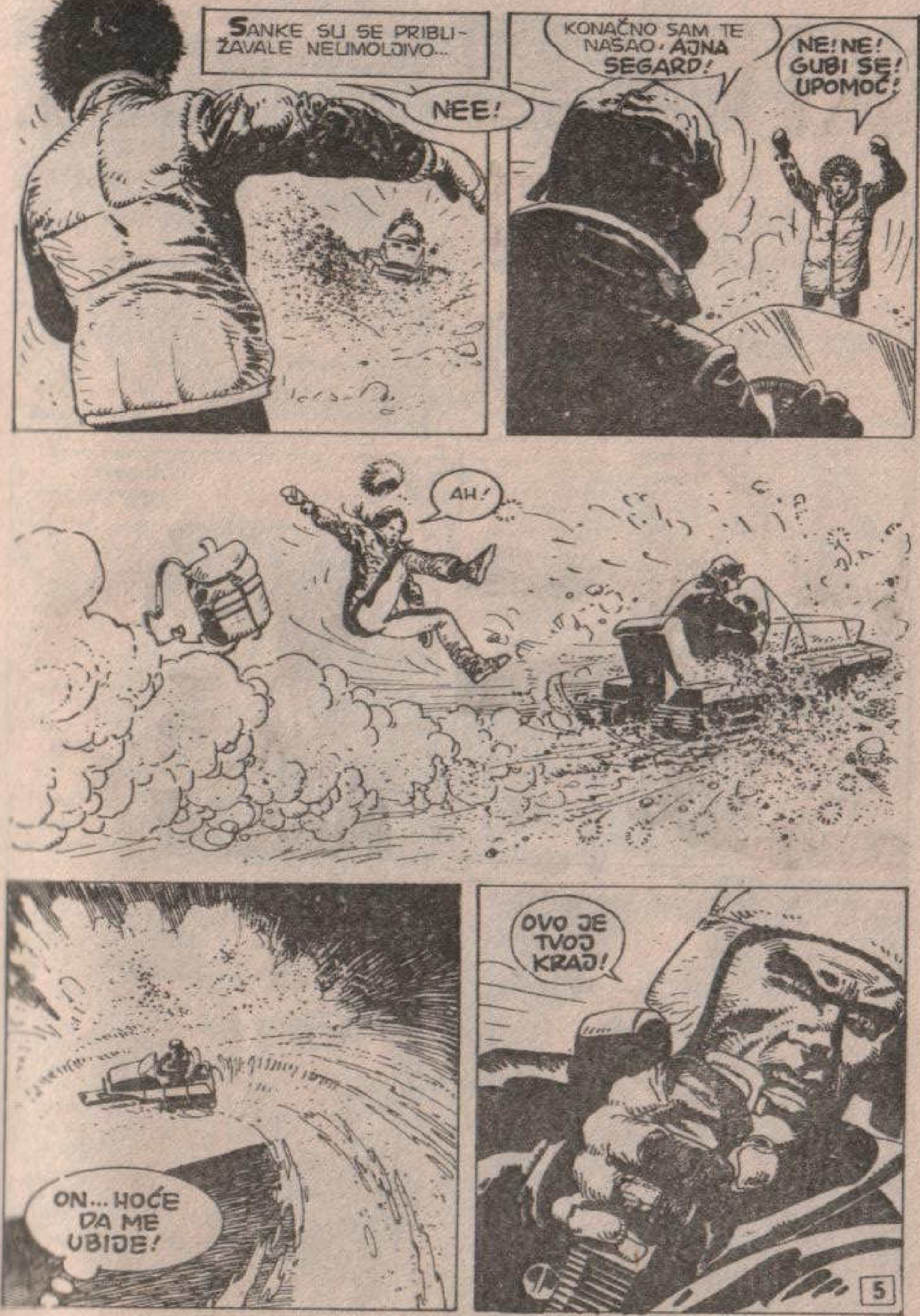

SANKE SU SE PRIBLIŽAVALE NEUMOLJIVO...
NEE!
KONAČNO SAM TE NAŠAO, AJNA SEGARD!
NE! NE! GUBI SE! UPOMOĆ!
AH!
ON... HOĆE DA ME UBIJE!
OVO JE TVOJ KRAJ!

U POSLEDNJEM TRENUTKU...
?
JE LI MOGUĆE? ČINI MI SE DA SAM ČULA...
VROOAAR
STIGLI SMO NA VREME. ZNAČI, NISAM SE PREVARIO... TO JE TIP KOJI JE PRATIO AJNU JOŠ OD NJUJORKA.
?!
MARTI MISTERIJA!
ODVRATNA NJUŠKALA! POKAJAĆETE SE ŠTO NISTE OSTALI KOD KUĆE!
IMA NEŠTO ČUDNO U TOM ČOVEKU... NEŠTO **STRANO**... KAO DA JE U SUŠTINI NEPRIJATELJSKI RASPOLOŽENA PRIRODA...

PAZI, MARTI!
NA NJEGA, JAVA!
MMMGGRRRRR!
SNAGA NEPOZNATOG JE DŽINOVSKA...
MMMGHH!
JAVA?!
NEVEROVATNO... NEŠTO SLIČNO JOŠ NISAM VIDEO.
OVO ĆE TE URAZUMITI!

ZZAP
ALI...
ŠTA?!
TOK
UUH!
KAKO SE OSEĆAŠ, MARTI?
KAO ŠTO BI SE OSEĆAO DOBOŠ...
MOJE ORUŽJE SA ZRACIMA NA NJEGA NIJE DELOVALO... KAKAV JE TO ČOVEK?
IZGLEDA DA POSEDUJE BEZGRANIČNU SNAGU... GLEDAJ ŠTA RADI SA JAVOM!

AAAAAHHH...
ČUDNI PROGONITELJ IZVADIO JE JEDAN PREDMET NEOBIČNOG OBLIKA...
...IZ KOGA JE IZBIJAO ZASENJUJUĆI PLAMEN...
SEČE LED KAO DA JE PUTER.
ZA NEKOLIKO MINUTA...

TAKO NAS NIKO NEĆE UZNEMI- RAVATI!
JESI LI VIDEO? ODVOJIO JE OVU LEDENU PLOČU OD OBALE...
...KAKO BI NAM USKRATIO SVA- KU MOGUĆNOST DA POBEGNEMO.
POLAKO, OGROMNA LEDENA SANTA UDALJAVALA SE OD OBALE NOŠENA MORSKIM STRUJAMA...
SAD MOŽEMO NASTAVITI RAZ- GOVOR.
ON ĆE NAS UBITI!
JA BIH VOLEO DA ZNAM... ZAŠTO?

KO SI TI? ZAŠTO SI OD- LUČIO DA NAS UBIDEŠ?
NEMOJ MISLITI DA ĆEŠ SEBI PRODUŽITI ŽIVOT GLUPIM PITANJIMA, ČOVEČE!
IMAM DA OBAVIM JEDAN POSAO...
ALI ZA SVE MORA DA POSTOJI NEKI RAZ- LOG.
NJU! AJNU SEGARD MORAM DA UNIŠTIM... DA SE NISTE MEŠALI, NE BISTE MORALI DA SE PLAŠITE!
ONA ZA NAS PREDSTAVLJA OPAS- NOST... ONA JEDINA MOŽE DA SPREČI NAŠU KONAČNU POBEDU!

VI OVDE? O KAKVOJ TO BESMISLENOJ POBEDI GOVORIŠ?
SAD JE DOSTA! NEMAMO VIŠE VREMENA ZA REČI.
POČEĆU OD TEBE!
PUSTI ME!
MGGRRRRK
JEDNOM RUKOM NEPOZNATI JE ZAUSTAVIO NEANDERTALCA...
TOK!
UUUUH!

A SAD... ZBOGOM!
U OČAJANJU AJNA JE POLETELA PREMA TERMIČKOM KOPLJU" KOJE JE TAJANSTVENI AGRESOR IMAO O OPASAČU...
NE!
...I USPELA JE DA GA ŠČEPA!
SNAP
HEJ?
AJNA JE FRENETIČNO POKRENULA KOMANDE ORUŽJA...
STOJ!

VOOOŠŠ
ZAPANJENI, MARTI I NJEGOVI PRIJATELJI GLEDALI SU NEPOZNATOG KAKO GORI.
ČESTITAM, AJNA! ALI KAKO SI USPELA DA AKTIVIRAŠ TO ORUŽJE?
NE ZNAM... MOŽDA SLUČAJNO...
...ILI JE TO MOŽDA IZNENADA PRORADILA INTUICIJA... PA SAM SE SETILA KAKO DA POKRENEM GLAVNI PREKIDAČ...
SAD JE DETEKTIV NEMOGUĆEG OBRATIO PAŽNJU NA UNIŠTENOG NEPRIJATELJA...
AJNA! ALI... ALI...

STO MU GROMOVA! GLEDAJ, JAVA...
POGLEDAJTE ŠTA JE IMAO ISPOD KOŽE... TO JE BIO ROBOT!
TO OBJAŠNJAVA NJEGOVU NADLJUDSKU SNAGU.
A KO GA JE MOGAO NAPRAVITI?
MOŽDA ISTI ONI LJUDI KOJI SU NAPRAVILI MALE ROBOTE KOJI IZVODE ONE CRTEŽE U CENTRALNOM PERUU?
AJNA! ALI...
...OTKUD TI ZNAŠ ZA TE ROBOTE? KAD SAM TI GOVORIO O NOVIM CRTEŽIMA KOD NASKE, NI SAM O NJIMA JOŠ NISAM NIŠTA ZNAO.
TO JE TAČNO.

TI NEŠTO ZNAŠ, AJNA. NE ZNAM NA KOJI NAČIN, ALI UMEŠANA SI U SVE OVO.
TAKO JE, MARTI. ODUVEK SAM ZNALA DA POSEDUJEM NEOBIČNU OSETLJIVOST.
I KAD SI MI GOVORIO O NOVIM CRTEŽIMA KOD NASKE... OSETILA SAM KAO NEKU OSAMLJENOST, IMALA SAM OSEĆAJ...
...POTAJNO SAM OSETILA DA JE TAJ FENOMEN VEZAN ZA DALEKU PROŠLOST MOJIH PREDAKA...
...OSETILA SAM DA POSTOJI NEKA VEZA IZMEĐU TIH DANAŠNJIH DOGAĐAJA I NEČEG ŠTO SE DESILO PRE NEKOLIKO MILENIJA... I ISPUNILO ME JE NEKO NEJASNO OSEĆANJE OPASNOSTI...

NE RAZUMEM, AJNA... KAKVA BI VEZA MOGLA POSTOJATI IZMEĐU NATPISA KOD NASKE I TVOJIH ESKIMSKIH PREDAKA?
DA BI TO SHVATIO, TREBA DA SE VRATIŠ NA MOJE TEORIJE O PREISTORIJI, MARTI...
KAKO ANDI TAKO I GRENLAND BILI SU SEDIŠTA DVE OD OSAM POSTVAVILONSKIH CIVILIZACIJA.
I JA SAM SHVATILA DA, AKO ŽELIM DA UPOZNAM CELU ISTINU, TREBA DA SE VRATIM OVAMO, NA MESTO GDE SAM ROĐENA.
ZBOG TOGA SI SE VRATILA NA GRENLAND?
DA. OSEĆALA SAM DA TREBA DA POŽURIM, DA NEMA VREMENA ZA GUBLJENJE.
A ON TE JE PRATIO... OČIGLEDNO, HTEO JE DA TE LIKVIDIRA PRE NEGO ŠTO SVE OTKRIJEŠ.
DA.

IAKO NE RAZUMEM KAKO JE SAZNAO KUDA SAM OTIŠLA...
HM...TO MU JE OTKRILA TVOJA PRIJATELJICA LOIS VINKLI POŠTO JU JE MALO GRUBLJE ISPITIVAO...
LOIS! ŠTA JOJ SE DESILO?
BRUTALNO JU JE PRETUKAO, ALI IZVUĆI ĆE SE. NE TREBA DA BRINEŠ.
MAJKO MILA...
A SAD, AJNA... HOĆEŠ LI MI REĆI ŠTA ZNAŠ O SVEMU TOME?
SVE ĆU TI REĆI, MARTI... IAKO ĆE TI IZGLEDATI NEVEROVATNO...
NASKA...
OVDE AVION 14...

JEDAN ROBOT JE UPRAVO ZAUZET ZAVRŠAVANJEM AJKULINOG REPA... JEDINOG DOS NEZAVRŠENOG CRTEŽA.
DOBRO. NASTAVITE DA GA POSMATRATE I OBAVEŠTAVATE ME!
NA GRENLANDU...
JA... KAD JE ONO STVORENJE STIGLO, UPRAVO SAM BILA SHVATILA.
MISLIM DA SAM BILA STUPILA U MENTALNI KONTAKT S NEKIM OD MOJIH PREDAKA...
MOŽEŠ LI TO DA PONOVIŠ, AJNA?
DA... MISLIM DA MOGU.

OVO JE MESTO, MARTI... INUKSUAK... ODAVDE JE POČELO PUTOVANJE PLAVE SMRTI?
PLAVE SMRTI? NE RAZUMEM TE, AJNA.
RAZUMEĆEŠ, MARTI... RAZUMEĆEŠ.
OSEĆAM... DA MI SE TO PONOVO DOGAĐA... SVE SE VRTI OKO MENE.
KAO DA MI SE U GLAVI OTVORIO JEDAN ZID... A IZA NJEGA VIDIM SVETLOST. VIDIM DOGAĐAJE KOJI SU SE ODIGRALI PRE NEKOLIKO MILENIJA...

„VIDIM ZEMLJU OSLOBOĐENU LEDA, VIDIM NAPREDNU I RAZVIJENU CIVILIZACIJU...“
„...MIROLJUBIV I TEHNOLOŠKI NAPREDAN NAROD, ČIJI BRODOVI SU BILI PREŠLI DOBAR DEO OKEANA PLANETE...“
CS 4
„...DOLAZEĆI U DODIR SA DRUGIM CIVILIZACIJAMA KAO ŠTO JE ONA NA ANDIMA...“
„...USPOSTAVIVŠI S NJOM TRGOVAČKE I DRUGE VEZE...“
„CIVILIZACIJA NA ANDIMA BILA JE MANJE RAZVIJENA OD NAŠE U TEHNIČKOM POGLEDU... NJOM JE UPRAVLJALA JEDNA SVEŠTENIČKA KASTA, POSVEĆENA IZVOĐENJU KOMPLIKOVANIH SIMBOLIČNO-RELIGIOZNIH OBREDA...“

„MI MNOGE OD TIH OBREDA NISMO RAZUMEVALI, ALI SMO CENILI PRIJATELJSTVO NARODA SA ANDA I SKLAPALI SMO S NJIMA UGOVORE O SAVEZNIŠTVU I UZAJAMNOJ SARADNJI..."
„U TO VREME BILO JE, MEĐUTIM, DRUGIH RAZVIJENIH CIVILIZACIJA. JEDNA JE POSEBNO ŽELELA DA DOMINIRA NAD OSTALIMA..."
ATLANTIDA?
„STANOVNICI ATLANTIDE ŽELELI SU DA OSVOJE ČITAVU ZAPADNU HEMISFERU KAO ŠTO JE CIVILIZACIJA **MU** DOMINIRALA NAD ISTOČNOM.. MEĐUNARODNI ODNOSI NAGLO SU SE POGORŠAVALI..."
POGODIO SI, MARTI...
„...I UBRZO JE DOŠLO DO OTVORENOG SUKOBA..."

„STANOVNICI ANDA NISU IMALI LETELICE...UBRZO SU BAČENI NA KOLENA I POBEDILE SU IH NADMOĆNIJE SNAGE ATLANTIDE..."
ALI NISU BILI SAMI. NAROD ARKTIKA, MOJI PRECI, BILI SU SPREMNI DA SE BORE NA NJIHOVOJ STRANI...
„MOJI PRECI SU POSEDOVALI VRLO RAZVIJENU SVEMIRSKU TEHNOLOGIJU KOJA IM JE OMOGUĆAVALA DA LANSIRAJU NAJSAVRŠENIJE SATELITE..."
„I, ZA VREME BORBE IZMEĐU ATLANTIDE I ANDA, ONI SU U ORBITU OKO ZEMLJE POSTAVILI JEDNU SLOŽENU RATNU MAŠINU..."
...SATELIT SNABDEVEN SMRTONOSNIM BAZAMA NA PRINCIPU **TERMIČKIH TALASA** KOJI SU BILI U STANJU DA ZAPALE JEDNU ČITAVU OBLAST ZEMLJE...
ŠTA KAŽEŠ?!

„BILO JE TO STRAŠNO ORUŽJE, NAZVANO **ORUŽJE STRAŠNOG SUDA**... ZBOG TOGA JE POSTOJAO JASAN SPORAZUM IZMEĐU STANOVNIKA ARKTIKA I NJIHOVIH SAVEZNIKA SA ANDA...“
„ALI STANOVNICI ANDA IMALI SU VELIKIH PROBLEMA DA ZA VREME RATA ODRŽAVAJU VEZE SA SVOJIM SAVEZNICIMA: NJIHOVE UOBIČAJENE LINIJE ZA VEZU I TRANSPORT NALAZILE SU SE POD KONTROLOM ATLANTIĐANA KOJI SU SE UBACILI IZMEĐU NJIH...“
ORUŽJE ĆE BITI UPOTREBLJENO SAMO U SLUČAJU KRAJNJE NUŽDE... TO JEST U SLUČAJU DA SE NAROD ANDA NAĐE U OPASNOSTI DA BUDE ZBRISAN SA LICA ZEMLJE...
„TAKO JE JEDAN UGOVOR, POTPISAN IZMEĐU DVA SAVEZNIČKA NARODA ODMAH PRE IZBIJANJA RATA, PREDVIĐAO DA ĆE **PLAVA SMRT** BITI KORIŠĆENA SAMO NA IZRIČITI ZAHTEV STANOVNIKA ANDA...“
ZAHTEV KOJI ĆE BITI UPUĆEN POSEBNIM ŠIFROVANIM JEZIKOM KAKO BI BIO NERAZUMLJIV NEPRIJATELJU.

„TADA SU SVEŠTENICI-NAUČNICI SA ANDA SMISLILI KOMPLIKOVANI SISTEM ZNAKOVA, KAO NEKU DŽINOVSKU FRESKU KOJU ĆE ISCRTATI NA ZEMLJI.“
„TA FRESKA JE TREBALO DA BUDE TAKVIH DIMENZIJA DA SE LAKO MOŽE „PROČITATI“ OD STRANE ELEKTRONSKIH OČIJU **MAŠINE STRAŠNOG SUDA** KOJA SE OKRETALA U ORBITI OKO PLANETE...“
„BILA JE TO DŽINOVSKA PAUKOVA MREŽA KONVENCIONLNIH ZNAKOVA KOJE SU ISCRTALI MALI ROBOTI: OČAJNIČKI ZAHTEV ZA POMOĆ ISPISAN ŠIFROVANIM JEZIKOM...“
ŽIVOTINJSKE FIGURE IMALE SU PRECIZNO SIMBOLIČKO ZNAČENJE. IZGLEDA DA SU GA IMALE I DUGE GEOMETRIJSKE LINIJE...
SAD SE SEĆAM DA SAM PROČITAO NEŠTO O LINIJAMA KOD NASKE...
BIO JE TO ČLANAK JEDNOG NAUČNIKA KOJI JE U LINIJAMA TOG CRTEŽA PRONAŠAO NEKU VEZU SA **ATOMSKOM FIZIKOM**... PREMA NJEMU, TAJ CRTEŽ PODSEĆA NA **KARAMBOLE** KOJE OPISUJU ELEKTRONI KAD U NEKOJ **KOMORI** BIVAJU BOMBARDOVANI DRUGIM ČESTICAMA ELEMENATA VELIKE BRZINE.

U SVAKOM SLUČAJU, SPORAZUM JE PREDVIĐAO DA, KAD PORUKA BUDE DOPUNJENA U SVAKOM SVOM DELU, TO ĆE BITI ZNAK DA **MAŠINA STRAŠNOG SUDA** STUPI U AKCIJU...
...ALI TO SE NIJE NIKADA DESILO. U TOM SAVRŠENOM MEHANIZMU NEŠTO SE UKOČILO.
„MOŽDA JE NEKA ATOMSKA SPRAVA STANOVNIKA ATLANTIDE PALA U BLIZINU NASKE ILI JE ELEKTROMAGNETSKO DEJSTVO PREKINULO RADIO-KOMANDE ROBOTA SPREČIVŠI IH DA ZAVRŠE CRTEŽE...“
„...ILI SE MOŽDA DESILO NEŠTO DRUGO. U SVAKOM SLUČAJU, ČINJENICA JE DA **ORUŽJE** NIJE ISKORIŠĆENO I STANOVNICI ANDA SU POBEĐENI A OKUŽJE ATLANTIĐANA IH JE SKORO UNIŠTILO...“
„...A **MAŠINA** JE OSTALA DA SE OKREĆE OKO ZEMLJE MILENIJUMIMA, INERTNA, ALI SPREMNA ZA AKCIJU KAO NAPUNJEN I VEĆ UPEREN PIŠTOLJ.“
ALI ZATIM... U NAŠE VREME... DESILO SE NEŠTO NOVO...
ŠTA TO?

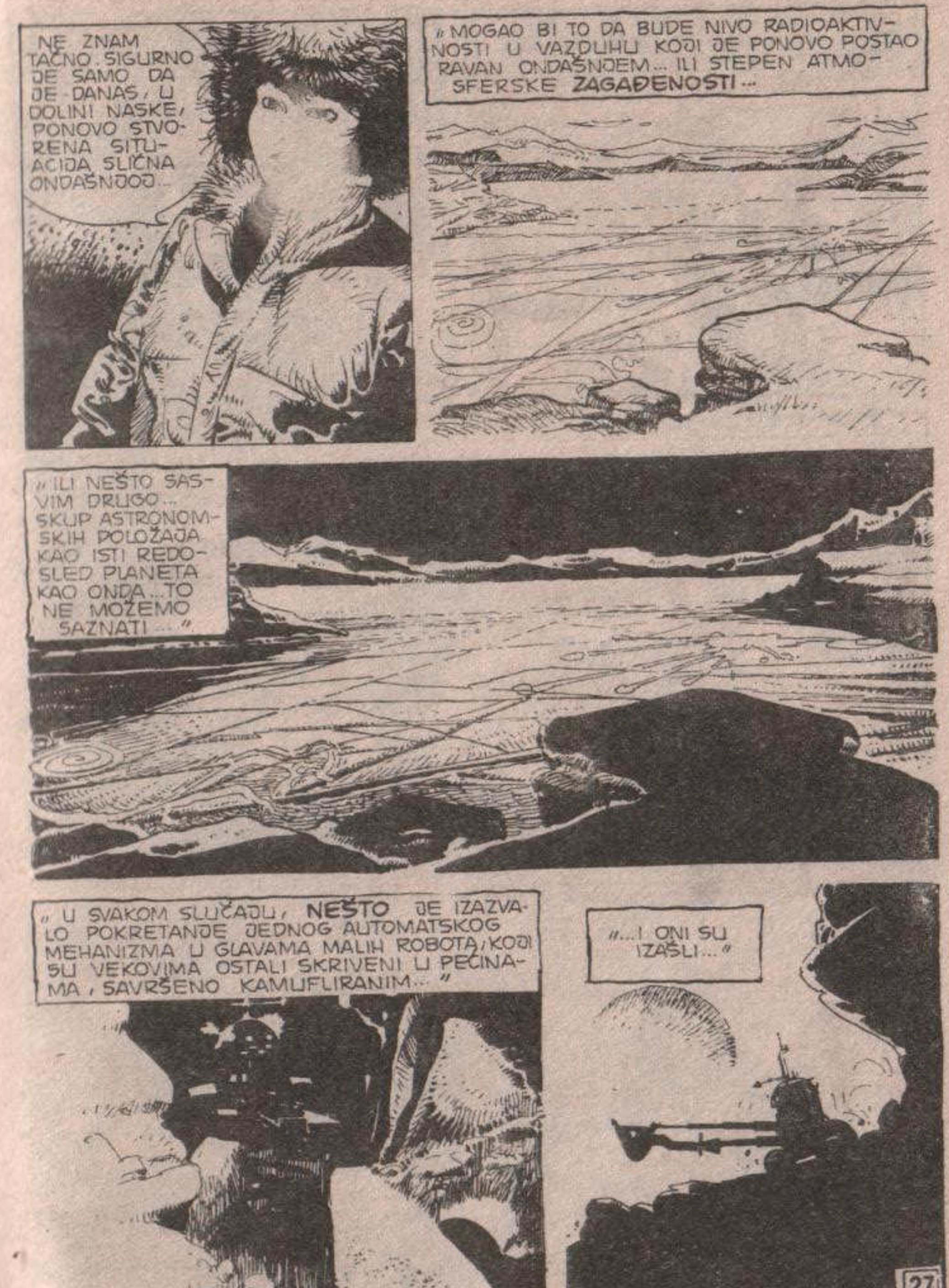

NE ZNAM TAČNO. SIGURNO JE SAMO DA JE DANAS, U DOLINI NASKE, PONOVO STVORENA SITUACIJA SLIČNA ONDAŠNJOJ...
„MOGAO BI TO DA BUDE NIVO RADIOAKTIVNOSTI U VAZDUHU KOJI JE PONOVO POSTAO RAVAN ONDAŠNJEM... ILI STEPEN ATMOSFERSKE **ZAGAĐENOSTI**...
„ILI NEŠTO SASVIM DRUGO... SKUP ASTRONOMSKIH POLOŽAJA KAO ISTI REDOSLED PLANETA KAO ONDA... TO NE MOŽEMO SAZNATI...“
„U SVAKOM SLUČAJU, **NEŠTO** JE IZAZVALO POKRETANJE JEDNOG AUTOMATSKOG MEHANIZMA U GLAVAMA MALIH ROBOTA, KOJI SU VEKOVIMA OSTALI SKRIVENI U PEĆINAMA, SAVRŠENO KAMUFLIRANIM...“
„...I ONI SU IZAŠLI...“

"...DA BI NASTAVILI, KAO DA SE NIŠTA NIJE DESILO, POSAO PREKINUT PRE MNOGO MILENIJA..."
"ROBOTI NE ZNAJU KOLIKO JE VREMENA PROTEKLO. ONI NE MOGU ZNATI VODI LI SE JOŠ RAT IZMEĐU STANOVNIKA ANDA I STANOVNIKA ATLANTIDE, KAO I TO DA JE SVET OTADA NAPREDOVAO DŽINOVSKIM KORACIMA..."
"ONI SU NASTAVILI DA ISCRTAVAJU MALI BROJ CRTEŽA KOJI SU NEDOSTAJALI DA BI UPOTPUNILI **VELIKU FRESKU**..."
"...PONOVO POSMATRANI ELEKTRONSKIM OČIMA ORBITALNE **MAŠINE** KOJA JE STALNO BUDNA I SPREMNA ZA AKCIJU..."
A KAD CRTEŽI BUDU DOPUNJENI...
ŠTO MU GROMOVA!

AJNA! HOĆEŠ REĆI DA JE TAJ SATELIT JOŠ GORE, SPREMAN DA AKTIVIRA SVOJE ORUŽJE?
...I DA ĆE TO URADITI ČIM CRTEŽI BUDU DOPUNJENI?
BAŠ TAKO, MARTI!
ZBOG TOGA TREBA NEŠTO ODMAH PREDUZETI... PRE NEGO ŠTO BUDE PRECIZNO!
HM...
TA TVOJA PRIČA JE UZBUDLJIVA, AJNA... OD NJE MI SE KRV LEDI U ŽILAMA...
...ALI SUVIŠE JE NEVEROVATNA! KAKO MOGU DA POVERUJEM U NJU KAD NEMA DOKAZA?
OPROSTI, AJNA... ALI SVE TO ŠTO SI MI ISPRIČALA MOGLO BI BITI PLOD ČISTE **SUGESTIJE**...

ZNAČI, TAKO, MARTI? ŽELIŠ DOKAZE DA BI MI MOGAO VEROVATI?
ZAR TI NIŠTA NE KAZUJE INTERVENCIJA ONOG MEHANIČKOG STVORENJA KOJE JE POKUŠALO DA ME UBIJE?
HM...
„OČIGLEDNO JE DA, KAO I ROBOTI, I TAJ AUTOMAT JE ČEKAO DA SE NASTAVI CRTEŽ...“
...I BUDNO JE PAZIO DA NEKO, KAO DA NE POKUŠA DA SPREČI OSTVARENJE TOG SMRTONOSNOG PROJEKTA...
DA, TO BI MOGLO DA BUDE.
...ALI NE IZGLEDA MI DOVOLJNO KAO DOKAZ.
AKO ŽELIŠ DA BUDEŠ SIGURAN, POSTOJI SAMO JEDAN METOD.
MOGU TI DOKAZATI DA JE OVO ZAISTA INUKSUAK, MESTO NA KOME JE SVE POČELO...

ŠTA RADIŠ?
POKUŠAĆU PONOVO DA AKTIVIRAM ORUŽJE SA ZRACIMA ONOG AUTOMATA...
?!?
OSTANI TU, MARTI!
BZZZ
AJNA JE BEZ PO MUKE ZRACIMA TOPILA LED...
...ISKOPAVŠI ZA NEKOLIKO MINUTA PRAVI PONOR.
GLEDAJ, MARTI!

PRED NJIHOVIM POGLEDIMA UKAZALA SE DŽINOVSKA ŠUPLJINA...
NEVEROVATNO! ČUDOVIŠNO!
OVDE SUMNJE NEMA... OVO JE **LANSIRNA BAZA,** MADA IZGRAĐENA TEHNIKAMA KOJE SE RAZLIKUJU OD NAŠIH...
NARAVNO... ODAVDE JE PRE NEKOLIKO MILENIJA LANSIRANO **ORUŽJE STRAŠNOG SUDA.**

VERUJEŠ LI SAD, MARTI? NE SMATRAŠ ME VIŠE VIDOVNJAKOM?
PA, PRIZNAJEM DA AKO SAM DOSAD SUMNJAO...
...SAD VIŠE NE MOGU! SVE SE SLAŽE... A ZAKLJUČAK MOŽE BITI SAMO JEDAN...
SVET... ILI BAR JEDAN NJEGOV DEO... NALAZI SE U OPASNOSTI!
ZNAŠ LI KAKAV ZADATAK IMA **MAŠINA STRAŠNOG SUDA?** KOJI CILJ TREBA DA POGODI?
ZNAM, MARTI...
NJENO UBISTVENO ORUŽJE SA TERMIČKIM TALASIMA USMERENO JE NA EPICENTAR CIVILIZACIJE ATLANTIDE ILI BOLJE NA OBLAST U KOJOJ SE NEKAD NALAZILO CENTRALNO JEZGRO ATLANTIDE.

A KAD SE ONO BUDE AKTIVIRALO, ČITAV OKEAN ĆE SE ISUŠITI! ČITAVE NACIJE NESTAĆE SA ZEMLJE...
TO ZNAČI OBLAST KARIBA... ANTILI...
CENTRALNI ANTLANTIK I DEO SJEDINJENIH DRŽAVA BIĆE POTRESENI! I NE SAMO TO...
...POSTOJI OPASNOST DA CELA ZEMLJA NESTANE U VASIONI.
MORAMO NEŠTO PREDUZETI, AJNA! MORAMO ZAUSTAVITI TAJ SMRTONOSNI MEHANIZAM!
NARAVNO, ALI KAKO?
DA... KAKO? OVAKO ODVOJENI NA OVOJ SANTI KOJU NOSI STRUJA...
U ISTOM TRENUTKU...

POGLEDAJ DOLE, DONE!
VAZDUŠNA BAZA INSTALACIJE VODNE BAZE LOCIRANE SU NEŠTO SEVERNIJE...
ŠTA IMA NOVO OKO NAS, DONE?
NIŠTA NAROČITO... SEM JEDNE ANOMALIJE...
HM! ČUDNO DA SE TO DESI U OVO DOBA GODINE...
DA, TO BI MOGLO DA PREDSTAVLJA OZBILJNU SMETNJU ZA PLOVIDBU...

HMM... MISLIM DA ĆE BITI BOLJE DA JE UNIŠTIMO. ODMAH POŠALJI JEDNU ESKADRILU...
RAZUMEM!
POSLE NEKOLIKO MINUTA...
KOJI JE POLOŽAJ „NEPRIJATELJA"?
74.20 SEVERNO, 58.45 ZAPADNO...
TREBALO BI SASVIM LEPO DA SE VIDI, SUNČANO JE...
EVO GA!

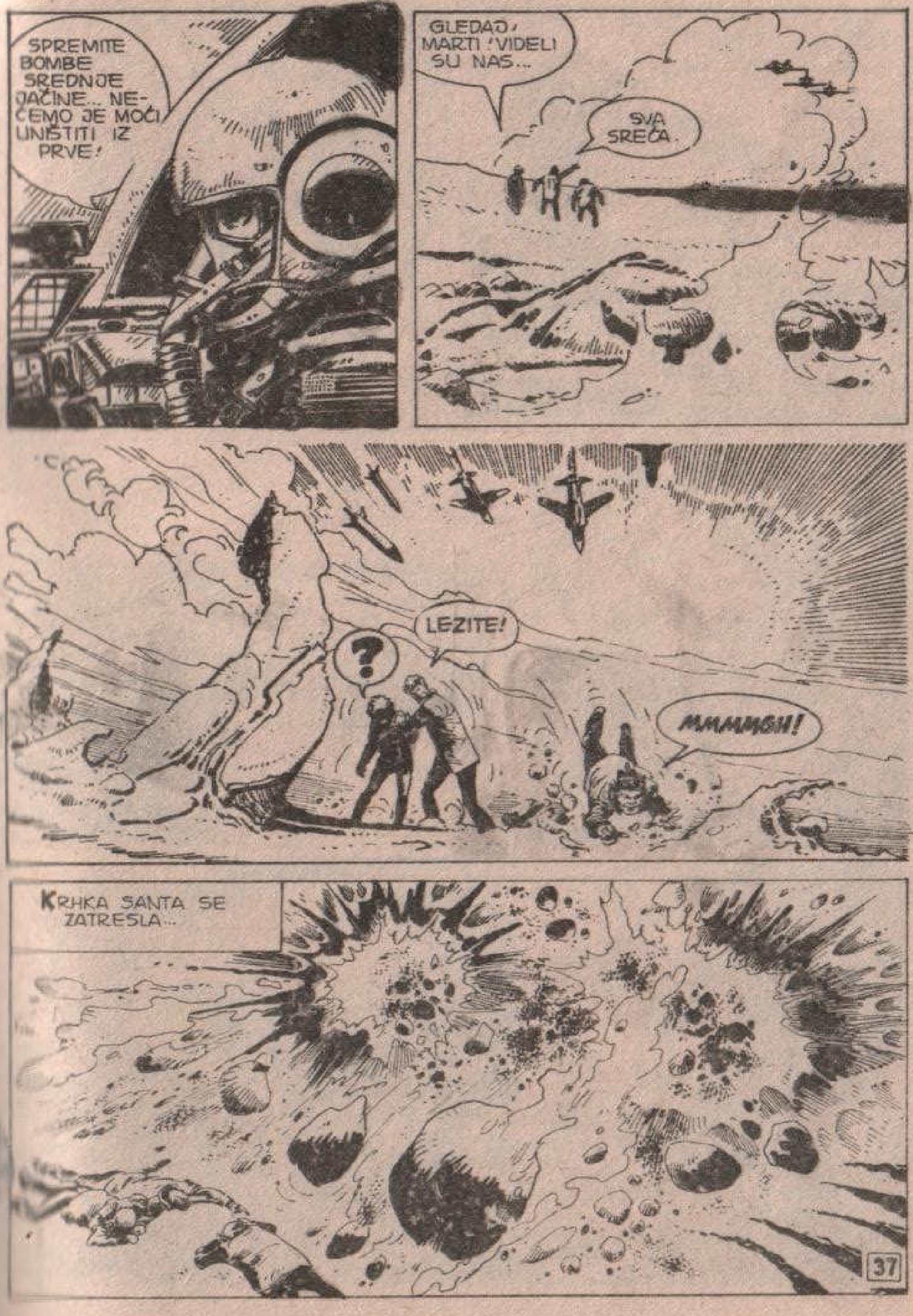
SPREMITE BOMBE SREDNJE JAČINE... NEĆEMO JE MOĆI UNIŠTITI IZ PRVE!
GLEDAJ, MARTI, VIDELI SU NAS...
SVA SREĆA.
LEZITE!
?
MMMMGH!
KRHKA SANTA SE ZATRESLA...

HOĆE DA NAS UBIJU, MARTI!
JE LI MOGUĆE DA NAS NISU PRIMETILI.
SAMO SMO JE ZAGOLICALI, FILE...
SPREMITE SE ZA DRUGO PRELETANJE!
DO VRAGA! NISU PRIMETILI DA NEKOG IMA NA SANTI A, PREMA SVEMU SUDEĆI, REŠENI SU DA JE UNIŠTE.
AKO IM NEKAKO NE SKRENEMO PAŽNJU NA SEBE, GOTOVI SMO.
GRRR...
HEJ! HEJ!
SPREMITE SE ZA...
ČEKAJ!

HEJ, ŠTA JE?
ZAR NE VIDIŠ? TRI ČOVEKA STOJE NA SANTI.
TEK SAM IH SAD PRIMETIO... SUNCE MI IDE U OČI.
FIJUU... ZAMALO DA IH RASKOMADAMO!
ALI ŠTA MOGU DA TRAŽE TRI CIVILA NA PLOVEĆOJ SANTI?
POJMA NEMAM... JEDINI NAČIN DA TO DOZNAMO, JESTE DA IH POKUPIMO.
IMALI SMO SREĆE, AJNA. SAD ĆE SIGURNO POSLATI NEKOG DA NAS ODAVDE IZVUČE.
SAMO, NADAJMO SE DA NEĆEMO DUGO ČEKATI. SVAKOG MINUTA **SVE BI MOGLO DA SE ZAVRŠI.**

NASKA...
POSLEDNJI ROBOT ZAVRŠAVA REP AJKULE...
SVI SA NESTRPLJENJEM OČEKUJEMO ONO ŠTO ĆE SE POSLE TOGA DESITI... POD PRETPOSTAVKOM DA NEŠTO TREBA DA SE DESI!
TO JE SAD SAMO PITANJE MINUTA...
SEVERNI GRENLAND...
ENO IH TAMO!
HOĆEŠ LI MOĆI DA SE SPUSTIŠ NA TAJ PROSTOR?

OVAMO, BRZO!
DOLAZITE LI IZ BAZE U TULU?
SIGURNO NE IZ ONE U HONOLULU... MOŽE LI SE ZNATI ŠTA OVDE TRAŽITE?
SVE ĆEMO VAM OBJASNITI, ALI PRE TOGA TREBA OBAVITI NEŠTO MNOGO VAŽNIJE, NE GUBEĆI NI MINUTA!
RADIO-VEZOM TREBA DA POZOVETE SEDIŠTE TAJNE SLUŽBE U VAŠINGTONU... RADI SE O ŽIVOTU ILI SMRTI!
?!?
ALI KO STE VI, PRIJATELJU?
ZOVEM SE MARTI MISTERIJA I U VAŠINGTONU POSTOJI NEKO KO ME VRLO DOBRO POZNAJE.
O TOME ĆEMO RAZGOVARATI SA KOMANDANTOM. ON TREBA DA PREUZME EVENTUALNU ODGOVORNOST.

MALO KASNIJE.
DAKLE, HOĆETE DA VAS DOVEDEM U VEZU SA TIM KRISOM TAUEROM U VAŠINGTONU.
OVO JE VEĆ TREĆI PUT DA TO OD VAS TRAŽIM.
U REDU... ALI, AKO JE TO NEKA ŠALA, LOŠE VAM SE PIŠE.
A AKO GA NE POZOVETE... A DOGODI SE ONO ČEGA SE PLAŠIM... VAMA SE CRNO PIŠE.
VAZDUHOPLOVNA BAZA U TULU ZOVE VAŠINGTON! VAZDUHOPLOVNA BAZA U TULU ZOVE VAŠINGTON!
NADAJMO SE DA JE KRIS U KANCELARIJI.
DA, MISTER TAUER JE OVDE. KO GA TRAŽI?
RECITE DA GA TRAŽI MARTI MISTERIJA!

MARTI! ŠTA TRAŽIŠ TAMO NA KRAJU SVETA?
OBJASNIĆU TI, KRIS... ALI SAD ME ČUJ! NE SMEMO GUBITI NI MINUTA!
NIZA KONZNIH OBJAŠNJENJA KOJA SU, SIOM PRILIKA, IPAK ILA POMALO KONFUZNA...
AKO HOĆEŠ DA BUDEM ISKREN, MARTI, NISAM BAŠ MNOGO OD SVEGA RAZUMEO. ALI ZNAM VEĆ DA TI NE GOVORIŠ NASUMCE.
...STOGA, RECI MI ŠTA TREBA DA URADIMO?
NADAM SE DA JOŠ NIJE KASNO, KRIS...
TREBA DA STUPIŠ U VEZU SA PUKOVNIKOM EUĐENIOM ANDREJDOM IZ PERUANSKE AVIJACIJE... REĆI ĆU TI GDE GA MOŽEŠ NAĆI...

HITAN POZIV IZ LIME, PUKOVNIČE!
ŠTA JE?
OVDE ZAMENIK ŠEFA GENERAŠTABA FERGUSON!
OVDE ANDREJD.
ZAPOVEDAJTE, SENJOR!
ODRŽAVAM RADIO-VEZU SA VAŠINGTONOM, PUKOVNIČE... MORAM DA VAM SAOPŠTIM ODLUKU KOJU SMO UPRAVO DONELI...
SLUSAM VAS.
PAZITE, PUKOVNIČE...
IZDAJTE NALOG VAŠIM AVIONIMA DA SMESTA UNIŠTE ROBOTE-TOPOGRAFE U NASKI!
?!?

ANDREJD! ČUJETE LI ME, ANDREJD?
HM... NISAM SIGURAN DA SAM DOBRO ČUO, SENJOR... DA LI BISTE BILI LJUBAZNI DA PONOVITE?
ODMAH UNIŠTITE TE ROBOTE! JASNO?
DA... DA!
SVEGA JEDAN JE JOŠ AKTIVAN, PUKOVNIČE... PRAKTIČNO JE ZAVRŠIO REP AJKULE!
UNIŠTI GA! SMESTA GA UNIŠTI!
?!?
RAZUMEM, PUKOVNIČE!

NAPAD BRISANIM LETOM!
TAT-A
RAT-A-TA-T
ZADATAK JE OBAVLJEN, SENJOR!
DOBRO.
UNIŠTILI SMO JEDINI ROBOT KOJI JE JOŠ BIO AKTIVAN... ALI ON JE VEĆ ZAVRŠIO SVOJ CRTEŽ!
BAZA U TULU...
NO, ŠTA JE, KRIS?
UPRAVO SAM RAZGOVARAO SA PERUANSKOM AVIJACIJOM, MARTI...
JAVILI SU MI DA SU UNIŠTILI POSLEDNJEG ROBOTA, ALI DA JE ON VEĆ BIO ZAVRŠIO SVOJ POSAO. NE ZNAM ŠTA TO ZNAČI...
BOJIM SE DA JA ZNAM.

AKO SU CRTEŽI ZAVRŠENI I AKO JE TA STRAŠNA RATNA MAŠINA POSLE TOLIKO VEKOVA JOŠ EFIKASNA...
...ZEMLJU ĆE ZADESITI KATASTROFA NEZAMISLIVIH RAZMERA.
HEJ?! SIGURAN SI U TO ŠTO KAŽEŠ?
JESAM! SLUŠAJ ME! DA LI SATL JOŠ ODRŽAVA VEZU SA TIM UREĐAJEM NEPOZNATOG POREKLA?
TO MOGU ODMAH DA PROVERIM.
MINUTI SU IZGLEDALI DUGI KAO VEČNOST...
ZATIM, KONAČNO...
IMAM RADIO-VEZU SA SATLOM, MARTI! PONOVO SE UKRŠTAJU SA ORBITOM TOG LETEĆEG TELA...
SVA SREĆA.

EVO! SAD SU GA SPAZILI...
...JAVLJAJU DA SU NA NJEMU PRIMETILI NEKU NEUOBIČAJENU AKTIVNOST.
AKTIVNOST? ŠTA SI TIME HTEO REĆI?
...IZGLEDA DA SE OKREĆE OKO VLASTITE OSOVINE... NEKI DELOVI NA NJEMU POČELI SU DA SE KREĆU...
DO VRAGA! BAŠ ONO ČEGA SAM SE PLAŠIO.
TREBA DA GA NEUTRALIZUJU, KRIS! TO JE ORUŽJE UBISTVENE SNAGE... I SPREMA SE DA STUPI U AKCIJU.
SI... SIGURAN SI?
SASVIM SIGURAN. NEOPHODNO JE DA GA ODMAH UNIŠTIMO... U PROTIVNOM, TO BI MOGAO BITI KRAJ CIVILIZACIJE.
UČINIĆU SVE ŠTO MOGU.

U ORBITI, NA VISINI OD ČETIRI STOTINE KILOMETARA...
ČUJETE LI NAS, HJUSTONE? OVDE MAGELAN... PRED NAMA JE NEIDENTIFIKOVANA LETELICA! PRAMCEM JE OKRENUTA PREMA ZEMLJI...
TRENUTNO NADLEĆEMO PROSTOR KARIBA...
EVO, SAD SE NA PRAMCU LETELICE OTVARAJU PROZORČIĆI...
UNUTRA SE POJAVILA NEKA ČUDNA IZBOČINA...
...KAO NEKA VELIKA ANTENA USMERENA PREMA ZEMLJI.

MAGELANE... OVDE JE ODELJENJE ZA SPECIJALNE POSLOVE IZ VAŠINGTONA, VEZANO RADIO-MOSTOM... IMAM HITNE NALOGE OD OGROMNOG ZNAČAJA...
ŠIFRA 6! SHVATATE LI, MAGELANE? ŠIFRA 6!
PRIMLJENO, VAŠINGTONE... SLUŠAMO VAS.
NALOG JE DA SMESTA, BILO KOJIM SREDSTVOM, NEUTRALIZUJETE NEIDENTIFIKOVANU LETELICU!
ŠTA?
PONAVLJAM DA SMESTA UNIŠTITE TU LETELICU NE GUBEĆI NI MINUTA!
ALI... AKO JE TO PRIJATELJSKA LETELICA?
NIJE PRIJATELJSKA! IZVRŠITE NALOG, MAGELANE!
ŽAO MI JE, MISTER...

...ALI TO BI BILA **RATNA** AKCIJA... A, S OBZIROM NA OKOLNOSTI...
...NE MOGU DA IZVRŠIM NALOG AKO NIJE IZDAT DIREKTNO OD **ŠEFA IZVRŠNOG ODBORA!**
DO VRAGA! OSTANITE NA LINIJI, MAGELANE...
IMAM VEZU SA ŠEFOM... JOŠ SAMO TRENUTAK!
POSLE DUGOG MINUTA ČUO SE GLAS USRED OPŠTIH SMETNJI...
KOMANDANTE LOGAN!
OVDE GLAVNOKOMANDUJUĆI ORUŽANIH SNAGA, LIČNO VAM NAREĐUJEM DA OBORITE TU LETELICU!
PRIMLJENO! VIDIM DA JE U OVOM TRENUTKU NJEN VRH PROMENIO BOJU I POSTAO NEBESKO PLAV...

OKO NJEGA SE ŠIRE RADIJACIJE U OBLIKU KONCENTRIČNIH TALASA...
JESTE LI ČULI, KOMANDANTE? NAREĐUJEM VAM DA GA OBORITE! NE SMETE IZGUBITI NI TRENUTKA!
POSTOJI SAMO JEDAN PROBLEM... KAO ŠTO ZNATE, MI NA BRODU NEMAMO ORUŽJA...
UNIŠTITE TU LETELICU BILO KOJIM SREDSTVOM! IZBACITE JE IZ ORBITE...
»TRENUTNO UPRAVO STIŽU ALARMANTNE VESTI SA KARIBA GDE JE ZABELEŽEN OGROMAN I BRZI SKOK TEMPERATURE...«

»IZBIJAJU OGROMNI POŽARI, A VELIKA MORSKA PROSTRANSTVA POČELA SU DA SE ISPARAVAJU...«
IMAMO PUNO RAZLOGA DA VERUJEMO DA JE SVE TO U VEZI SA TOM NEIDENTIFIKOVANOM LETELICOM... MORATE SMESTA NEŠTO PREDUZETI!
PRIMLJENO!
NEMAMO VREMENA ZA IZMIŠLJANJE NEKIH POSEBNIH MANEVARA, MOMCI...
MOŽEMO DA URADIMO SAMO JEDNO. SLUŠATE LI ME?
DA, RAZUMEO SAM.
SLAŽETE LI SE SVI?
DA
SLAŽEMO SE.

NAPRED!
UKLJUČEN JE GLAVNI MOTOR I ŠATL SE ODLUČNO UPUTIO PREMA LETELICI...
ORBITALNA BRZINA ČAK I PRI RAZLICI OD NEKOLIKO KM/U SEKUNDI MOŽE DA IMA...
...KATASTROFALNO DEJSTVO!

ŠTA... ŠTA SE DESILO?
NEIDENTIFIKOVANA LETELICA JE UNIŠTENA!
NA JEDINI MOGUĆI NAČIN... ŠATL SE BACIO NA LETELICU ...I DOŠLO JE DO STRAŠNE EKSPLOZIJE.
OVAKO JE MORALO DA SE ZAVRŠI.
MARTI! JA SAM, KRIS... USPELI SU DA JE ZAUSTAVE...
PO CENU SVOJIH ŽIVOTA, UNIŠTIVŠI ŠATL I SAME SEBE...
STRAŠNO!
ZAISTA STRAŠNO... MEĐUTIM, IZGLEDA DA JE POSADA ŠATLA BILA SVESNA OPASNOSTI... PA JE STOGA REŠILA DA SE ŽRTVUJE...

IZGLEDA DA SMO SE BILI IZLOŽILI VELIKOM RIZIKU. NARAVNO, ČITAV DOGAĐAJ MORA SE ČUVATI U TAJNOSTI...
NOVINE ĆE PISATI O NOVOM INCIDENTU... A JA ĆU DA PREDLOŽIM DA SE POSADA ŠATLA POSMRTNO ODLIKUJE.
TO JE LOGIČNO, ŠEFE.
MANCHESTER
TRAGEDIJA U SVEMIRU
IL GIORNO
NOVI INCIDENT ŠATLA
PARIS SOIR
NEW YORK TIMES
EKSPLOZIJA U ORBITI!
NIKO NIKAD NEĆE SAZNATI DA JE SVETU PRETILA OPASNOST DA BUDE UNIŠTEN POMOĆU AUTOMATSKOG ODBRAMBENOG MEHANIZMA, POSTAVLJENOG PRE DESET HILJADA GODINA.
NJUJORK...

CRTEŽI U NASKI OSTAĆE KAO JEDNA OD VELIKIH NERAZJAŠNJENIH MISTERIJA ČOVEČANSTVA. I NIKO NIKAD NEĆE SAZNATI DA SE SVE SREĆNO ZAVRŠILO SAMO ZAHVALJUJUĆI ADNINIM PERCEPCIJAMA I SAMOODRICANJU ASTRONAUTA...
MARTI? PITALA SAM DA LI BI BIO RASPOLOŽEN DA TVOJ POVRATAK I ZAVRŠETAK ZADATKA PROSLAVIMO VEČERICOM UDVOJE...
HM... PA ZNAŠ, DIJANA, DA SAM VEČERAS PLANIRAO DA RADIM SA ADNOM NA ONOJ PUBLIKACIJI O PREISTORIJI!
!
TREBA DA NADOKNADIMO ZAKAŠNJENJE OD NEKOLIKO DANA... ALI, AKO TI JE BAŠ TOLIKO STALO, MOGU DA OTKAŽEM SASTANAK.
OH, NEMA POTREBE... NIJE VAŽNO!
DO VIĐENJA... NE TAKO SKOROG!
DIJANA! SLU...
KLIK
MALA, MARGINALNA ISPRAVKA...
I TAKO SE SVE SREĆNO ZAVRŠILO...
...„OVO SE (SKORO) SREĆNO ZAVRŠILO"...
KRAJ

U ZEMLJI DOGONA

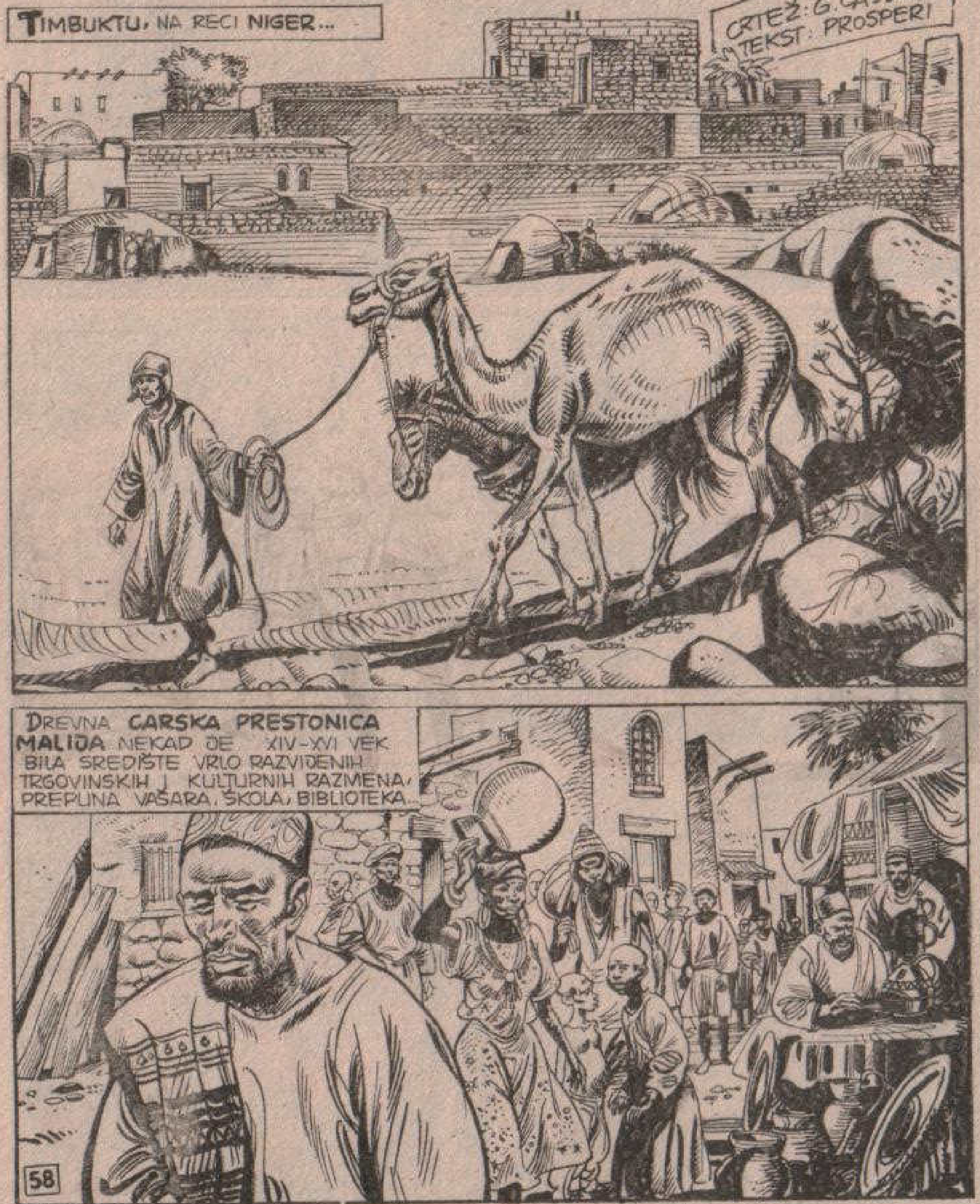

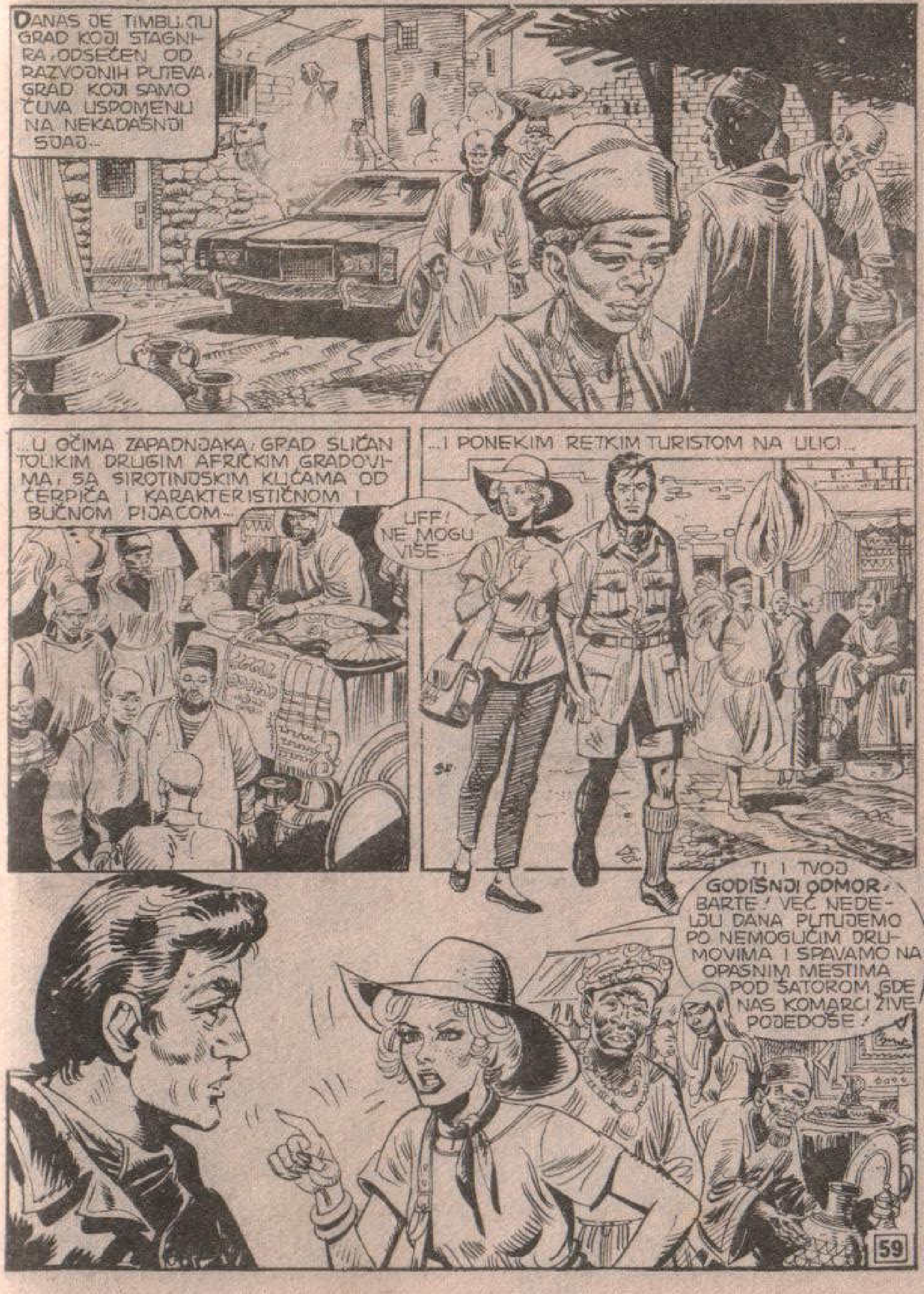

TI PUTOVANJE MOŽEŠ DA ZAMISLIŠ SAMO PO ASFALTNIM DRUMOVIMA, U LUKSUZNIM AUTOBUSIMA I HOTELIMA SA KLIMA UREĐAJIMA, PRIZNAJ.
NISAM TO REKLA...
KADA SE VRATIM U NJUJORK, BIĆE MI POTREBNO NEDELJU DANA DA SE ISPAVAM I ODMORIM KAKO BIH SE POVRATILA OD OVE RAZONODE...
VEROVAO SAM DA ĆEŠ SE ZABAVLJATI.
KAD POMISLIM DA SAM SLEDEĆE GODINE NAMERAVAO DA TE POVEZEM ČAMCEM DO...
TAJ PLAN SLOBODNO ZABORAVI!...
...BOLJE PRUŽI KORAK! ZAOSTALI SMO ZA GRUPOM, A TO MI SE NE DOPADA.
DO...
NE BRINI... U VODIČU SAM PROČITAO DA OVDE NEMA KRIMINALA I DA PRAKTIČNO NEMA OPASNOSTI DA TI NEKO UKRADE NOVČANIK IZ DŽEPA...
HMM...

MOGU TI REĆI DA OD JUTROS NISAM PROVERAVAO IMAM LI NOVČANIK...
!
UKRALI SU MI GA! UKRALI!
ŠTA SI ONO MALOČAS REKAO?
GLEDAJ! ONAJ DEČAK KOJI TE JE UDARIO POČEO JE DA TRČI!
AH, BITANGO...
HEJ, TI! STANI! STANI!

ZAUSTAVI-TE GA! ZA-USTAVITE TOG DEČAKA!
AKO TE JA UHVATIM... UUH!
TUMP
BANKALA! DANKE BANKALA!
U REDU, U REDU! PLATIĆU ŠTETU! SAD ME PUSTI!
TAMO JE JEDAN BELAC... BELAC...

HEJ, VI, ZAUS-TAVITE TOG DEČAKA!
TO JE LOPOV!
ZAUSTAVITE GA!
VRAG VAS ODNEO! ZAŠTO NISTE POKU-ŠALI DA GA ZA-USTAVITE?

JA... JA...
HEJ, ALI ŠTA VAM JE?
OH, ALI VAMA NIJE DOBRO... ŠTA VAM SE DESILO?
ŠTA JE, BARTE? ZAŠTO SI SE ZAUSTAVIO? ONAJ DEČAK JE SAD...
POMOZI MI! OVAJ ČOVEK IZGLEDA GADNO UDEŠEN...
NE ZNAM ŠTA MU SE DESILO ALI, SUDEĆI PO OPEKOTINAMA KOJE IMA PO LICU, MORA DA JE DOŽIVEO NEŠTO NEPRIJATNO!

TREBA DA POZOVEMO LEKARA... MORA DA U OVOM GRADU POSTOJI I BOLNICA!
ALI TVOJ NOVČANIK...
U NJEMU NIJE BILO MNOGO NOVCA. DOKUMENTA NOSIM U DRUGOM DŽEPU.
POMOZI MI. NE MOŽEMO OSTAVITI JADNIKA SAMOG NASRED ULICE...
MALO KASNIJE POŠTO SU SLUČAJNO NAIŠLA KOLA HITNE POMOĆI.
VROOOM!
ŠTA SE DESILO OVOM ČOVEKU, DOKTORE?

JA NE RAZUMETI... NIKAD OVDE VIDETI NIŠTA SLIČNO... NJEGOVO TELO CELO U RANAMA...
MI NE MOĆI LEČITI GA... MI POSLATI GA ODMAH U BOLNICU U BAMAKO...
MISLIM DA JE TO NAJBOLJE REŠENJE.
BEZ BRIGE, BRZO ĆETE OZDRAVITI.
GHHH... GHHHH...
BARTE! POKUŠAVA NEŠTO DA KAŽE...
...M... MAR...
?
ŠTA? NE RAZUMEM!
...TE-RIJA!

MAR... TI... MI... STE-RIJA...
TO MI LIČI NA NEKO IME... EVO: MARTI MISTERIJA!
ČUVENI ARHEOLOG!
POZNAJETE TOG MISTERIJU?
DA... DA...
PO... ZOVITE GA... POZOVITE... TERIJU...
SAD SAM SE SETILA... U JEDNOM OD POSLEDNJIH BROJEVA NOVINA OBJAVLJEN JE ČLANAK O MISTERIJI... IZGLEDA DA PUTUJE PO EVROPI...

MORA DA MI JE U TAŠNI TA STRANA... SAČUVALA SAM JE ZATO ŠTO SE NA DRUGOJ STRANI NALAZI REKLAMA KOJA ME INTERESUJE...
EVO, POGLEDAJ!
HMM... „MARTI MISTERIJA, ČUVENI NAUČNIK KOJI SE BAVI PROUČAVANJEM NEMOGUĆEG, NALAZI SE U EVROPI STICAJEM ČITAVOG NIZA OKOLNOSTI..."
ČLANAK JE NAPISAN U PARIZU... ALI STAR JE NEDELJU DANA. KO ZNA GDE JE SAD MARTI MISTERIJA
ČEKAJ! PRI KRAJU ČLANKA NALAZI SE PROGRAM ČITAVOG MISTERIJINOG PUTA, SA DATUMIMA...
EVO: 14. ŽENEVA... 16. MILANO...
A 19. TO JEST DANAS...

FIRENCA...
PRIZNAJ MI JEDNO, MARTI...
STARIŠ... TO ŠTO SI FIRENCU UKLJUČIO U GRADOVE U KOJIMA ĆEŠ DRŽATI PREDAVANJE BIO JE SAMO IZGOVOR DA BI PONOVO POSETIO MESTA U KOJIMA SI U MLADOSTI STUDIRAO...
MOŽE-BITI...
...ULICE NA KOJIMA SI SE MOŽDA DIVIO NEKOJ LEPOJ ITALIJANKI.
PA ŠTA BI TU BILO ČUDNO?
NIŠTA... POZNAVAJUĆI TEBE, APSOLUTNO NIŠTA...

MOŽDA IMA ISTINE U TOME ŠTO TVRDIŠ, DIJANA... NO, U SVAKOM SLUČAJU, MORAŠ PRIZNATI DA JE FIRENCA UVEK NEOSPORNO PRIVLAČNA...
HMM..
...JEDNOSTAVNO NISAM MOGAO DA NE ISKORISTIM OVO PUTOVANJE DA JE NE BIH PONOVO VIDEO.
DOBRO SI URADIO.
HAJDEMO DA SE ODMORIMO... SUTRA NAS OČEKUJE NOVO PUTOVANJE
PROFESORE MISTERIJA!
DA.
INTERKONTINENTALNI POZIV! POĐITE U KABINU! ZVALI SU VEĆ DVA PUTA!
INTERKONTINENTALNI?... PRETPOSTAVLJAM IZ AMERIKE...
NE... IZ AFRIKE!

OVDE MISTERIJA!
PROFESORE, VI ME NE POZNAJETE, IME MI JE BART O'KIF I VAŠ SAM ZEMLJAK.
...NALAZIM SE NA ODMORU U MALIDU GDE SAM POD NEOBIČNIM OKOLNOSTIMA UPOZNAO ČOVEKA KOJI VAS POZNAJE...
...NA OSNOVU DOKUMENATA UTVRDILO SE DA JE TO NEKI SAM BANISTER...
SAM?!
NARAVNO DA GA POZNAJEM! ON JE ČUVENI ENTOMOLOG... BILI SMO DRUGOVI NA UNIVERZITETU!
DOBRO... ŽAO MI JE ŠTO MORAM DA VAS OBAVESTIM DA JE BANISTER NA SAMRTI... HOĆE S VAMA DA RAZGOVARA...
?!

ŠTA MU SE DESILO? GDE JE SADA?
OVDE NIKO NIŠTA NE ZNA... TELO MU JE PREKRIVENO OPEKOTINAMA...
UPRAVO GA PREBACUJU U BOLNICU U BAMAKO. ALI, PO MOJOJ PROČENI NEĆE DUGO...
ZAHVALJUJEM, O'KIFE. DOLAZIM ŠTO JE PRE MOGUĆE...
ŠTA JE, MARTI?
KRAJ JE ODMORU... BAR ZASAD...
MORAM SMESTA DA ODLETIM U MALI... JEDAN MOJ PRIJATELJ, SAM BANISTER, NA SAMRTI JE...
ŠTA KAŽEŠ?

A ŠTA ĆE BITI S TVOJIM PROGRAMOM PREDAVANJA?
OTKAZAĆU POSLEDNJA TRI KOJA SU JOŠ PREOSTALA...
MOLIM VAS POZOVITE MI NEKU PUTNIČKU AGENCIJU... TREBA DA IZVRŠIM REZERVACIJU.
ODMAH!
IZGLEDALO MI JE NEMOGUĆE DA S TOBOM PROVEDEM NEKOLIKO DANA ODMORA U VENECIJI... IAKO JE TO BIO RADNI ODMOR...
ŽAO MI JE, DIJANA... ALI OVOGA PUTA JA NISAM KRIV!
A KAD SI TI BIO KRIV?
UTEŠI SE OVIM PRELEPIM ZALASKOM SUNCA I MISLI NA TO DA ĆEMO PONOVO DOĆI U FIRENCU.
TO BIH ŽELELA...

SLEDEĆEG JUTRA...
NEMA DIREKTNIH LETOVA IZ ITALIJE U MALI. MORAĆEMO LETETI PREKO PARIZA.
OH... A SAD IDEMO U MILANO DA SE UKRCAMO U AVION?
NE... U PIZI POSTOJI AERODROM GALILEJ. S NJEGA UZLEĆU AVIONI ZA MNOGE EVROPSKE GRADOVE.
AUTO-STRADA FIRENZA-MORE...
U PARIZU ĆEMO UZETI AVION ZA BAMAKO...
ODAVNO VEĆ POZNAJEŠ TOG BANISTERA, MARTI?
IMA VEĆ VIŠE OD DESET GODINA...
Alitalia

VOOOOOSSŠ...
NEKO VREME SMO ZAJEDNO STUDIRALI... ZATIM JE ON PROMENIO FAKULTET DA BI SPECIJALIZOVAO ENTOMOLOGIJU...
... I POSTAO JE JEDAN OD NAJVEĆIH STRUČNJAKA ZA INSEKTE...
ZNAŠ LI ŠTA JE RADIO U MALIJU?
SIGURNO JE OPET BILO U PITANJU JEDNO OD NJEGOVIH ISTRAŽIVANJA. ALI NIŠTA VIŠE NE ZNAM... IMA VEĆ DOSTA VREMENA KAKO SE NISMO VIDELI.
AERODROM ŠARL DE GOL...
MOLE SE PUTNICI LETA UTA 851 ZA BAMAKO DA DOĐU NA IZLAZ 18!

OVI LETOVI S MENJANJEM AVIONA I ČEKANJIMA PO AERODROMIMA STRAŠNO SU ZAMORNI... ŽAO MI JE ZBOG TEBE, DIJANA.
NIJE VAŽNO, MARTI.
VAAŠŠ
MOGLA SAM OSTATI U FIRENCI... MEĐUTIM, **KO ZNA ZAŠTO**, ŽELIM I JA DA SE UKLJUČIM U IGRU.
U POSLEDNJE VREME NISAM MNOGO UČESTVOVALA U TVOM ŽIVOTU, TVOJIM OPASNOSTIMA.
RAZUMEM...
...PA ME MOŽDA NISI NI DOVOLJNO KONTROLISALA... MISLIŠ DA NE ZNAM DA JE U TVOM PONAŠANJU UVEK I POMALO **LJUBOMORE?**
ZA TRI SATA ATERIRAĆEMO NA MEĐUNARODNI AERODROM U BAMAKU...

MALI JE JEDNA OD NAJSIROMAŠNIJIH ZEMALJA NA SVETU... S TERITORIJOM ČIJE TRI ČETVRTINE ČINI PUSTINJA...
„ČITAV SEVERNI DEO ZEMLJE PRIPADA U STVARI **SAHELU**...“
„NJEGOVIH ŠEST MILIONA STANOVNIKA, ŽRTVE ČESTIH SUŠA, MOGU DA PREŽIVE SAMO ZAHVALJUJUĆI MEĐUNARODNOJ POMOĆI I OBRADI ONO MALO ZEMLJE DUŽ TOKA **NIGERA**...“
VOJNI REŽIM NIJE MNOGO TOGA UČINIO DA POBOLJŠA SITUACIJU.
„ALI NIJE UVEK BILO TAKO. NEKAD JE OVA OBLAST SPADALA MEĐU NAJBOGATIJE OBLASTI AFRIKE, A OKO GRADOVA **GAO** I **TIMBUKTU**, OBAVLJALA SE VRLO ŽIVA TRGOVINSKA I KULTURNA RAZMENA...“

„SVOJ NAJVEĆI SJAJ KRALJEVSTVO MALIJA DOŽIVELO JE IZMEĐU XIV I XVI VEKA. ZATIM, TOKOM NAREDNIH VEKOVA, TA AFRIČKA KULTURA DOŽIVLJAVALA JE DEKADENCIJU, S JUGA POTKOPAVANA EVROPSKIM KOLONIZATORA, SA SEVERA NAPADIMA TUAREZA I OSTALIH PUSTINJSKIH NARODA...“
„SAD NAROD MALIJA ŽIVI IZMEĐU USPOMENA NA SLAVNU PROŠLOST I STVARNOSTI ISPUNJENE STRAHOM, BEZ MOGUĆNOSTI IZLAZA...“
VROOOMMM!
EVO NAS U BAMAKU.
OH... KAKO JE VRUĆINA!
MORAĆEMO SE NAVIKNUTI...

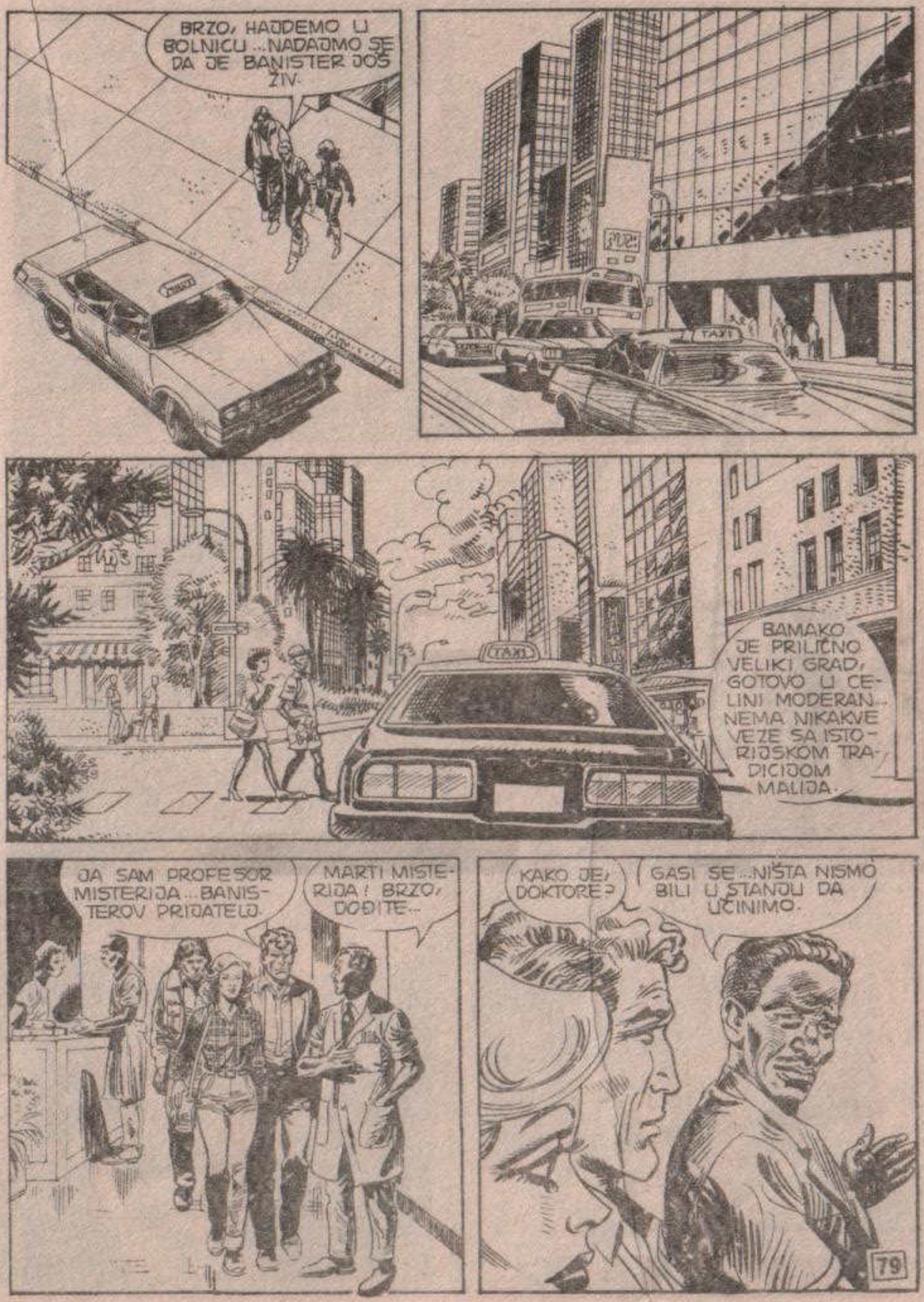
BRZO, HAJDEMO U BOLNICU... NADAJMO SE DA JE BANISTER JOŠ ŽIV.
BAMAKO JE PRILIČNO VELIKI GRAD, GOTOVO U CELINI MODERAN... NEMA NIKAKVE VEZE SA ISTORIJSKOM TRADICIJOM MALIJA.
JA SAM PROFESOR MISTERIJA... BANISTEROV PRIJATELJ.
MARTI MISTERIJA! BRZO, DOĐITE...
KAKO JE, DOKTORE?
GASI SE... NIŠTA NISMO BILI U STANJU DA UČINIMO.

MOGU LI DA GA VIDIM?
NE. TO NE DOLAZI U OBZIR!
ALI... NE RAZUMEM...
TO JE ZA VAŠE DOBRO: ODREDILI SMO APSOLUTNU IZOLACIJU...
...OTKAKO SMO OTKRILI ŠTA MU JE!
MOŽETE LI BITI MALO JASNIJI?
VAŠ PRIJATELJ JE PRIMIO NEVEROVATNU DOZU RADIOAKTIVNOSTI!
ŠTA?!
DA. MOŽDA VIŠE OD 1000 REMA DOZU KOJA NORMALNO IZAZIVA TRENUTNU SMRT... NISMO U STANJU DA OBJASNIMO KAKO JE MOGAO SVE DOSAD DA PREŽIVI...
KIČMENA MOŽDINA MU JE DEFINITIVNO IZMENJENA... A I NERVNI SISTEM MU JE PROPAO...

ČIM SMO TO OTKRILI PODVRGLI SMO DEKONTAMINACIJI SVE ONE KOJI SU S NJIM BILI U DODIRU... RAČUNAJUĆI I TURISTE KOJI SU GA PRONAŠLI
SAD JE OVO STERILNA SOBA... MOĆI ĆETE GA VIDETI KROZ STAKLO
SAME!
MCHH!
KAKO JE IZMENJEN... JEDVA SAM GA PREPOZNAO!
SAD JE U KOMI... NE VERUJEM DA JE U STANJU DA GOVORI...
ČOVEK KOJI JE NEKAD BIO SAM BANISTER PODIGAO JE POGLED I SUSREO SE SA MARTIJEVIM...

POREMEĆENI UM POKUŠAO JE DA PREUZME KONTROLU NAD UNIŠTENIM TELOM...
GRLO JE OČAJNIČKI POKUŠAVALO DA PROIZVEDE GLASOVE...
MM...MM...
...IZ USTA SE ČULO KRKLJANJE...
MAR... TI ...
PREPOZNAO ME JE! JADNI SAM... KAKO JE STRAŠNO VIDETI GA U OVAKVOM STANJU!
NOVI NEARTIKULISANI GLASOVI...
G...GH... N...NO...
ZATIM GOTOVO ŽIVOTINJSKI KRIK...
NOM... MO!

KRIK SE PONOVIO, A TELO SAMA BANISTERA PALO JE NAUZNAK...
NO...M... MO!
?
MISLIM... MISLIM DA JE...
DA. I JA TO MISLIM.
DA. STRAŠNE LI SMRTI!
BIO JE TO... POTRESAN PRIZOR...
ALI ŠTA JE TO VIKNUO PRE NEGO ŠTO ĆE UMRETI?
JEDNU REČ... ČINI MI SE DA SAM JE DOBRO ČUO...
...NOMO.

DA LI STE JE I VI ČULI, DOKTORE?
JESAM... NARAVNO.
NOMO... ZNATE LI ŠTA TA REČ OVDE ZNAČI?
ZNAM, DOKTORE. PROČITAO SAM MNOGO TOGA O MALIJU.
ALI O TOME ĆU KASNIJE RAZMIŠLJATI... SAD BIH ŽELEO NEŠTO DRUGO DA SHVATIM...
...KAKO JE MOGUĆE DA SE DOBIJE SMRTONOSNA DOZA RADIJACIJE LUTANJEM KROZ SAVANE CENTRALNOG MALIJA.
...TO JEST U ZONI U KOJOJ, KOLIKO SE ZNA, NE POSTOJE NUKLEARNE CENTRALE ILI DRUGI OBJEKTI KOJI KORISTE CEPANJE ATOMA.
TO BIH I JA VOLEO DA ZNAM.

ZABELEŽENE SU POJAVE PRIRODNE RADIOAKTIVNOSTI... ALI SIGURNO NE TOLIKE DA IZAZOVE SLIČNU DOZU RADIOAKTIVNOSTI.
DA... TO JE ZAGONETKA KOJU TREBA REŠITI...
BIĆU VAM ZAHVALAN, DOKTORE, AKO SE BUDETE POBRINULI OKO KREMIRANJA SAMOVOG TELA I PRENOSA PEPELA U DOMOVINU POSREDSTVOM NAŠEG KONZULATA...
TO JE MOGUĆE U HERMETIČKI ZATVORENOJ URNI.
NARAVNO.
POSTARAĆU SE DA DOBIJEM POTREBNE DOZVOLE.
KAKO SI ZAMIŠLJEN, MARTI! SMRT TVOGA PRIJATELJA MNOGO TE JE POTRESLA, ZAR NE?
DA, STRAŠNO JE BILO!
...ALI TI TRENUTNO RAZMIŠLJAŠ I O NEČEM DRUGOM, JE LI?
OD TEBE SE NIŠTA NE MOŽE SAKRITI...

RAZMIŠLJAO SAM O POSLEDNJIM SAMO-VIM REČIMA. ALI O TOME ĆEMO RAZGO-VARATI TOKOM PUTA.
PUTA?
DA MORAMO ŠTO PRE U TIM-BUKTU! HOĆU DA RASVETLIM TU MISTERIJU...
...A JEDINI NAČIN DA TO IZVEDEM, JESTE DA PRE-ĐEM UNAZAD PUT KOJI JE I SAM PRE-ŠAO.
A KOLIKO JE TIMBUKTU UDALJEN ODAVDE?
OKO SEDAMSTO KILOME-TARA...
...ALI, NE BRINI, NEĆEMO GA PREĆI LANDROVEROM PO PRAŠNJAVOM DRUMU...
DA MOŽDA NE NAMERAVAŠ DA TAMO ODEŠ NA KAMILAMA?
86

ZAR TI NE ZNAŠ DA TIMBUKTU IMA AERODROM?
SIGURNO NIJE SLIČAN NJUJORŠKOM „DŽONU KENEDIJU", ALI JE U STANJU DA PRIH-VATI AVIONE LOKALNIH LINIJA...
SVA SREĆA!
NA ŽAL ST, JEDINI DNEVNI L T ZA TIMBUKTU IZ BAMA-KA JE UJUTRO U ŠEST... STOGA MO-RAMO ODMAH U KREVET. KOLIKO JE MENI POZNATO, JE-DINI PRISTOJAN HOTEL U OKOLINI JE HOTEL PRI-JATELJSTVO...
TE NOĆI...
MA KOLIKO SE TRUDIO DA IZGLEDA NORMALAN, MARTI JE NERVOZAN I UZNEMIREN... O ČEMU TO RAZMIŠLJA?
87

UJUTRU SNAŽNI AN-24 PRILAGOĐEN SVIM MOGUĆIM KLIMATSKIM USLOVIMA, UZLETEO JE SA PISTE U BAMAKU...
ZNAŠ LI DA OVAJ TIP AVIONA IMA MEHANIZAM KOJI MU OMOGUĆAVA DA U LETU MENJA PRITISAK U GUMAMA KAKO BI ODGOVARALE USLOVIMA PISTE NA KOJU SLEĆE...
FANTASTIČNO!
A SAD BIH TE MOLILA DA PRESTANEŠ DA RAZMIŠLJAŠ I OBJASNIŠ MI ZNAČENJE ONE REČI KOJA TE JE TOLIKO UZBUDILA...
HOĆEŠ REĆI... NOMO?
NARAVNO.
DOBRO. ZA MENE JE TO JEDNA OD NAJPRIVLAČNIJIH TEMA ČITAVOG CRNOG KONTINENTA...
ODNOSI SE NA JEDAN OD NAJSTARIJIH NARODA MALIJA, PLEME DOGONA!

„DOGONI VEĆ MILENIJIMA ŽIVE U DOLINI BANDIAGARA, U KARAKTERISTIČNIM SELIMA IZGRAĐENIM NA STENAMA...”
„TO JE NAROD VEOMA RAZVIJENE CIVILIZACIJE, A NJIHOVA KOSMOGONIJA JE MEĐU NAJSTARIJIM U ANTIČKOM SVETU...”
PREMA MITOVIMA DOGONA, TVORAC SVETA, BOG AMA, POŠTO JE STVORIO ZEMLJU I MESEC...
POSLAO JE NA ZEMLJU NOME, BIĆA AMFIBIJE, SA ZADATKOM DA IZVRŠE NJEGOVU VOLJU.
NOMI IMAJU MNOGO IMENA. U LEGENDAMA DOGONA NAZIVANI SU „SAVETNICI UNIVERZUMA”, „INSTRUKTORI”, „GOSPODARI VODE”...

DOGONI SU ZAPANJUJUĆE REALISTIČKI OPISALI SPUŠTANJE KOVČEGA NOMA NA JEDNO MESTO SEVEROISTOČNO OD NJIHOVE TERITORIJE...
"...TO JE BIO VELIKI BROD KRUŽNOG OBLIKA KOJI JE STVARAO STRAŠNU BUKU I, U TRENUTKU ATERIRANJA, PODIGAO OBLAK PRAŠINE..."
...I U SVOJIM CRTEŽIMA OTPRILIKE OVAKO SU GA PREDSTAVILI...
EVO...
HM... MENI LIČI NA LETEĆI TANJIR... KLASIČNU NEIDENTIFIKOVANU LETELICU...
DA...
MMMMGH!

ALI U SVEMU TOME JA NE VIDIM NIŠTA NEOBIČNO... DRUŽEĆI SE S TOBOM, NAUČILA SAM DA SU TRADICIJE NAJSTARIJIH NARODA SA ČETIRI STRANE SVETA PUNE SUSRETA SA NEIDENTIFIKOVANIM LETELICAMA...
...I BIĆIMA KOJA SU IZ SVEMIRA SIŠLA NA ZEMLJU, OPREMLJENA KOMBINEZONIMA, KACIGAMA I APARATIMA ZA DISANJE...
TO JE TAČNO... ALI ČEKAJ DA ČUJEŠ NASTAVAK.
PREMA DOGONIMA, NOMO SU DOLAZILI IZ ORBITE SIRIJUSA. NEKO VREME SU SE ZADRŽALI KOD NJIH, PRENEVŠI NA NJIH MNOGE VAŽNE POJMOVE.
VOOOOŠ
...I TO JE ONO ŠTO U MITU NAJVIŠE ZAPANJUJE. ASTRONOMSKA ZNANJA DOGONA NEMAJU NIKAKVO RACIONALNO OBJAŠNJENJE.
DOVOLJNO JE SAMO DA SE POMISLI DA SU, TRI HILJADE GODINA PRE NAŠE ERE, PRE NEGO ŠTO SU EGIPĆANI PODIGLI SVOJE PIRAMIDE, DOGONI SU ZNALI ZA POSTOJANJE SIRIJUSA B!
SIRIJUSA B?

„DA... TREBA DA ZNAŠ, DA JE ZVEZDANI SISTEM SIRIJUSA SASTAVLJEN OD DVE ZVEZDE, SIRIJUSA A, SJAJNE ZVEZDE KOJU SVI ZNAJU, JEDNE OD NAJSJAJNIJIH ZVEZDA NA NAŠEM NEBU..."
„...I SIRIJUSA B, ZVANOG I „SIRIJUSOV PRATILAC", MAJUŠNE ZVEZDE KOJA SE OKREĆE OKO VEĆE ZVEZDE..."
NEVEROVATNO JE SAD DA JE „SIRIJUS B" POTPUNO NEVIDLJIV GOLIM OKOM I DA JE OTKRIVEN TEK U DRUGOJ POLOVINI PROŠLOG VEKA!
STVARNO?
BAŠ TAKO! ZAMISLI, PRVI PUT JE FOTOGRAFISAN TEK 1970. I BEZ SAVREMENIH TELESKOPA APSOLUTNO JE NEMOGUĆE DA SE VIDI!
NO, MOŽDA SE SAMO RADI O KOINCIDENCIJI...
MOŽE BITI! ALI DOGONI NE SAMO DA SU ZNALI ZA POSTOJANJE „SIRIJUSA B" KOGA SU ZVALI DIGITARIJA ILI POTOLO...
...VEĆ SU VEROVALI DA JE SASTAVLJEN OD NAJTEŽE MATERIJE U SVEMIRU. I TO NA HILJADE GODINA PRE NEGO ŠTO SU ASTRONOMI FORMULISALI TEORIJE O BELIM MALJENICAMA I NJIHOVOJ NEVEROVATNOJ GUSTINI...

OSIM TOGA, DOGONI SU VRLO PRECIZNO POZNAVALI TRAJANJE PUTA „SIRIJUSA B" OKO ZVEZDE PEDESET GODINA...
...I U SVOJIM CRTEŽIMA, FANTASTIČNOM PRECIZNOŠĆU PREDSTAVILI SU ELIPTIČNU ORBITU „SIRIJUSA B"
OVO JE SIRIJUS A...
VIDIŠ? NAJVIŠE ZAPANJUJE TO ŠTO, NA CRTEŽU DOGONA, „SIRIJUS A" NE ZAUZIMA SREDINU VEĆ JEDNU OD ŽIŽA ELISE, BAŠ KAO U STVARNOSTI...
ALI NIJE SVE U TOME! DOGONI SU ZNALI I ZA POSTOJANJE SATURNOVIH PRSTENOVA I ČETIRI JUPITEROVA SATELITA.
DOSTA! DOSTA!

UBEĐENA SAM DA SMO SE PONOVO SRELI S JEDNOM OD NAJKLASIČNIJIH MISTERIJA A LA MISTERIJA!
MISLIM DA SI U PRAVU...
ŽELEO BIH DA OTKRIJEM VEZU IZMEĐU TAJANSTVENIH NOMA DOGONA I STRAŠNE SMRTI SAMA BANISTERA...
USKORO ĆEMO STIĆI U TIMBUKTU... SAD UPRAVO NADLEĆEMO SREDNJI TOK NIGERA...
NIGER ZA MALI PREDSTAVLJA OTPRILIKE ONO ŠTO I NIL ZA EGIPAT... OJIM PERIODIČNIM LAVAMA OMOGUA OBRAĐIVANJE ODNE ZEMLJE...
...ZAHVALJUJUĆI ČEMU SE DEO STANOVNIŠTVA BAVI ZEMLJORADNJOM.
94

U SVOM SPOROM I KRIVUDAVOM TOKU, I UNUTRAŠNJOJ DELTI, NIGER JE OKRUŽEN BOGATOM... NEPROLAZNOM REČNOM ŠUMOM...
TO SU JEDINE ŠUMOVITE ZONE MALIJA KOJE SE SMENJUJU SA SAVANOM I KAMENITIM PUSTINJAMA NA SEVERU.
POSLE LETA OD DVA I PO ČASA, ANTONOV SE SPUSTIO PREMA PISTI U TIMBUKTUU...
VUUUŠ!
TIMBUKTU! IME KOJE TAKO MITSKI ZVUČI...
IME KOJE SAD PRIPADA PROŠLOSTI. GRAD JE SAČUVAO SAMO MALO OSTATAKA STAROG SJAJA.
...DRUGIM REČIMA, DANAŠNJI TIMBUKTU NE ZASLUŽUJE DA GA ČOVEK POSETI I SAMO ZAHVALJUJUĆI NJEGOVOJ SJAJNOJ PROŠLOSTI UVRŠTEN JE U TURE PUSTOLOVNIH GODIŠNJIH ODMORA...
95

PRE NEGO ŠTO SAM NAPUSTIO BAMAKO, STUPIO SAM U VEZU SA UNIVERZITETOM NA KOME JE SAM RADIO...
...TAKO SAM SAZNAO DA SE ZONA U KOJOJ JE TREBALO DA OBAVLJA SVOJA ISTRAŽIVANJA NEKOLIKO DESETINA MILJA JUGOZAPADNO OD GRADA, U OKOLINI KORIENZEA...
SAM JE IMAO U PROGRAMU PROUČAVANJE NEKOLIKO RETKIH TIPOVA INSEKATA U REČNOJ ŠUMI KOJA SE PROTEŽE PORED NIGERA...
I TAMO JE SAM OTIŠAO?
DA. SIGURNO JE ZATRAŽIO POMOĆ OD UROĐENIČKIH VODIČA, ALI O NJIHOVOJ SUDBINI NIŠTA SE NE ZNA...
ŠTA SAD NAMERAVAŠ, MARTI?
JEDNOSTAVNO... IZNAJMIĆU DŽIP I POSETIĆU OBLAST KO-
NASTAVIĆE SE

USKORO USKORO USKORO

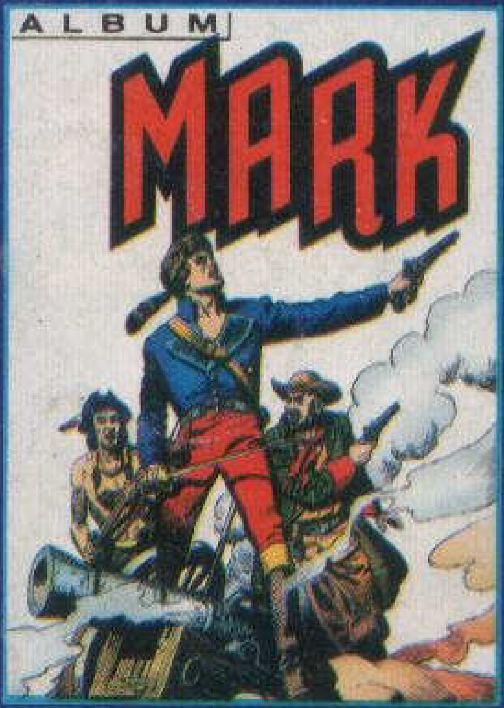

album sa samolepljivim sličicama

MARK

i nagradnom igrom sa velikim fondom vrednih nagrada!

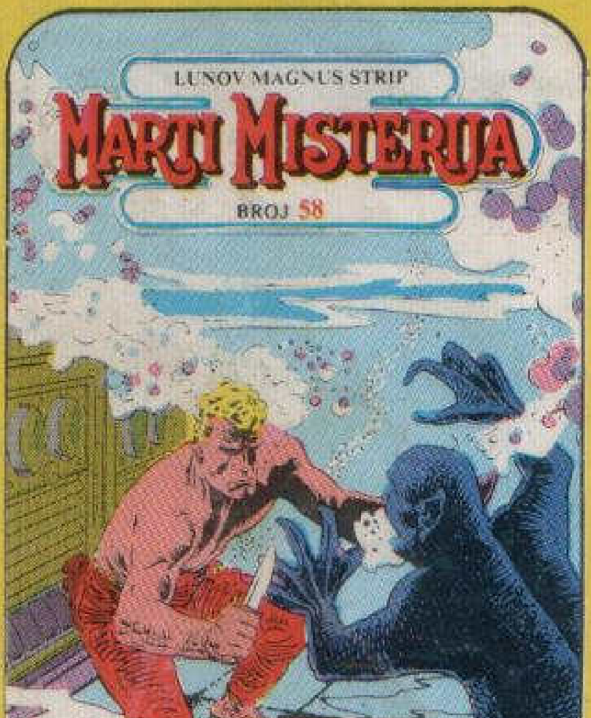

NA SVIM KIOSCIMA

Svako selo Dogona (u jednoj afričkoj zemlji) ima svoju **KUĆU REČI.** To je sveto mesto gde se skupljaju stari mudraci. Tu se deli pravda, donose odluke u vezi sa zajednicom. . .

Detektiv nemogućeg i njegovi pratioci pošli su da pronađu

TOGU NA — KUĆU REČI

Pridružite im se u sledećem broju **MARTIJA MISTERIJE**

POGLED KOJI UBIJA